

Astma och Allergi våren 2017

Standardrapport

1. En dålig inomhusmiljö påverkar hälsan och skolresultaten för alla, inte minst för barn och ungdomar med astma och allergi.

Känner du till att det finns ett statligt stöd för upprustning av skolorer att söka fram till och med 2018?

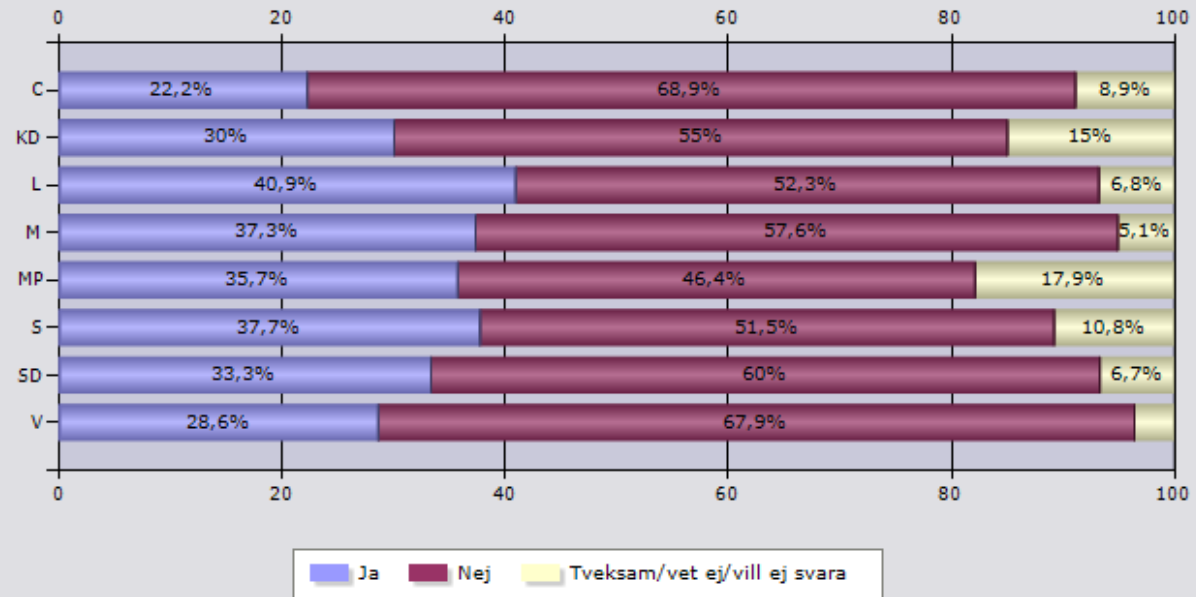

	C	KD	L	M	MP	S	SD	V
Ja	22,2%	30%	40,9%	37,3%	35,7%	37,7%	33,3%	28,6%
Nej	68,9%	55%	52,3%	57,6%	46,4%	51,5%	60%	67,9%
Tveksam/vet ej/vill ej svara	8,9%	15%	6,8%	5,1%	17,9%	10,8%	6,7%	3,6%
Svarande	45	20	44	59	28	130	15	28
Inget svar	0	0	0	0	0	2	0	0

C

E-post	Förnamn	Efternamn	Info	Kommentar
				Lunda fastigheter äger skollokalerna
				Har inte detaljkoll på över 50 statliga bidrag

KD

E-post	Förnamn	Efternamn	Info	Kommentar
				Hur görs detta. Järnforsens skola är i stort behov av upprustning. Ventilationen är under all kritid, efter fem minuter kommer huvudvärken smygande och det har tidigare varit mögel i källaren och på andra ställen i lokalen som fortfarande känns tveksamt om det är utrotat till fullo. Återkom gärna med info ang ansökan till mej.

L

E-post	Förnamn	Efternamn	Info	Kommentar
--------	---------	-----------	------	-----------

M

E-post	Förnamn	Efternamn	Info	Kommentar
				Har fullt förtroende för att tjänstepersonerna på förvaltningen har koll på

				detta.
				Jag ska kolla så att tjänstemännen på Förvaltningen har koll på detta statliga stöd.

MP

E-post	Förnamn	Efternamn	Info	Kommentar
				Det är ju något som fler kommuner måste få upplysningar om.
				Tidigt informerad från regeringskansliet.

S

E-post	Förnamn	Efternamn	Info	Kommentar
				Jag arbetar som fastighetsingenjör och har själv sökt för flera projekt.
				Vår förvaltning har mycket god koll på vilka statliga stöd som går att söka och söker aktivt de stöd vi har rätt till.
				Får endast kommunens förvaltning reda på det är det svårt för politikerna att få reda på det.
				Fick dock först reda på det igår genom Facebook

SD

E-post	Förnamn	Efternamn	Info	Kommentar
				Jag vill bara säga att det

				är väldigt många barn och ungdomar som får så kallad ansträngningsastma på grund av att de rör för lite på sig. Den där förbaskade digitala utvecklingen gör att de sitter inne och sitter stilla istället för att ut och röra på sig.
--	--	--	--	--

V

E-post	Förnamn	Efternamn	Info	Kommentar
--------	---------	-----------	------	-----------

2. Anser du att det är rimligt med ett fortsatt statligt stöd som kommuner kan söka för att upprusta skollokaler för att öka likvärdigheten bland landets kommuner?

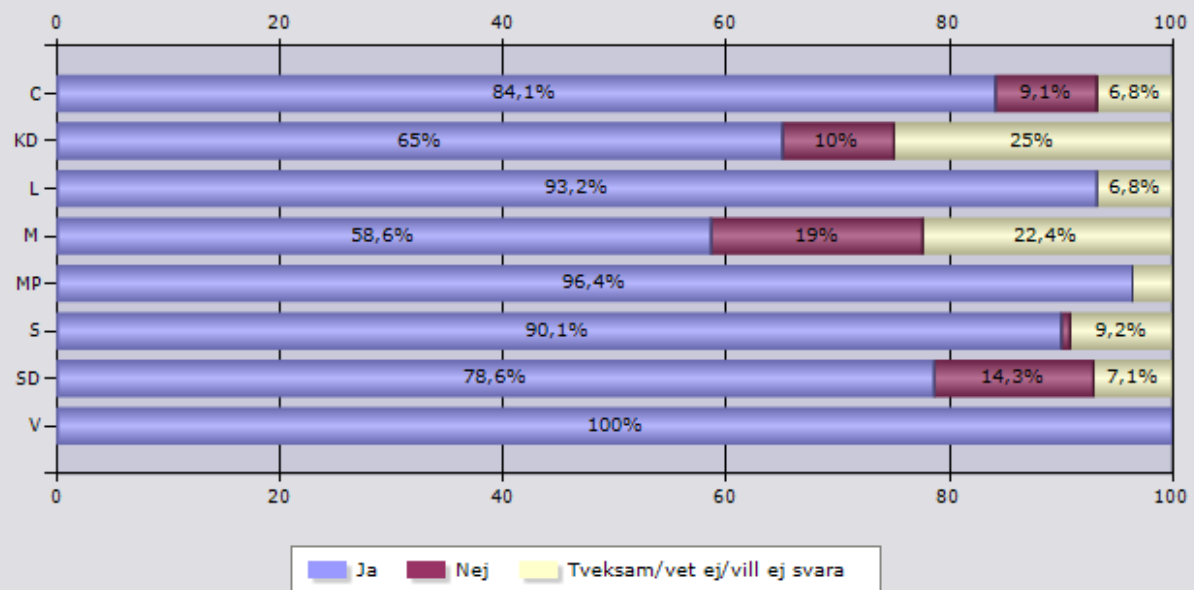

	C	KD	L	M	MP	S	SD	V
Ja	84,1%	65%	93,2%	58,6%	96,4%	90,1%	78,6%	100%
Nej	9,1%	10%	0%	19%	0%	0,8%	14,3%	0%
Tveksam/vet ej/vill ej svara	6,8%	25%	6,8%	22,4%	3,6%	9,2%	7,1%	0%
Svarande	44	20	44	58	28	131	14	28
Inget svar	1	0	0	1	0	1	1	0

C

E-post	Förnamn	Efternamn	Info	Kommentar
				Nej! Bör ingå i de generella statsbidragen. Från myndighetshåll bör man istället ställa kvalitetskrav på arbetsmiljön för alla som vistas i skolan, exempelvis utifrån astma- och allergiaspekter.
				Hur känd är den bland tjänstemännen? Hur mycket används den idag?
				Eftersom det inte är skolnämnderna som söker, men det är klart att vi vill att vi har bra skollokaler
				Rimligt ja men jag är tveksam till om det är den bästa lösningen med statliga stödinsatser. Den kan finnas andra sätt som är bättre

KD

E-post	Förnamn	Efternamn	Info	Kommentar
				Nej, statligt stöd får troligt motsatteffekt då kommuner underlåter att vidta nödvändiga åtgärder tills dess statligt stöd finns att tillgå.
				Det ingår i det kommunala uppdraget att ta sitt

				ansvar för arbetsmiljön i sina verksamheter.
--	--	--	--	--

L

E-post	Förnamn	Efternamn	Info	Kommentar
				Kommuner fixar inte att sköta skolan. Därför bör den vara statlig.
				Ökad statlig styrning och finansiering av skolan skulle göra skillnad på riktigt.

M

E-post	Förnamn	Efternamn	Info	Kommentar
				Det är kommunernas ansvar att prioritera.
				Skall det verkligen behövas statliga stödpengar för att kommunerna skall ha drägliga lokaler för skolundervisningen. Är egentligen skrämmande att man från statens sida anser att det behövs.
				Kommuner som redan skött sig och finansierat bra lokaler får inte del av bidraget.
				Bättre om pengar fördelas ut till kommunerna och att de sedan kan fördelas ut till skolorna så de som är nära verksamheten beslutar vilka åtgärder

				som är att prioritera på just deras enhet.
				Självklart!
				Det borde vara en självklar sak att lokalerna har den kvaliteten.
				Kanske ska det vara självklart för alla och inte sökbart eller avgöras på annat sätt.
				Ja, men det måste vägas mot andra satsningar i budgeten och visa sig effektivt. Det viktigaste är inte att alla kommuner är lika, det viktigaste är att barnen får en bra inomhusmiljö.

MP

E-post	Förnamn	Efternamn	Info	Kommentar
				Det som talar för en statlig finansiering är att staten fortfarande styr skolverksamheten ganska detaljerat. Det som talar emot en statlig finansiering är att lokalfrågorna var en kommunal angelägenhet redan före den så kallade kommunaliseringen av skolan.
				En del kommuner har många skolor som har undermåliga skollokaler och det kan vara mycket betungande för den

				kommunala budgeten att renovera flera skolor samtidigt.
				Med lättillgängliga exempel på redan införda förbättringar.
				Likvärdigheten bland kommunerna borde vara en självklarhet.

S

E-post	Förnamn	Efternamn	Info	Kommentar
				Ännu viktigare än ett ekonomiskt stöd från staten är att ett stöd bestående av kompetens/rådgivning/forskning. Det statliga ekonomiska stödet är relativt litet i förhållande till kommunernas investeringar i skollokaler. Däremot är det viktigt att kommunerna får kvalificerad rådgivning för att göra rätt med de resurser som faktiskt investeras.
				Till en viss gräns. Kommunerna ska inte bli beroende av bidrag eller ta för givet att de får bidrag till saker som ska vara finansierade av kommunen.
				Många av kommunernas skolor är eftersatta där renovering och

				uppfräschning behövs. Men det måste vara enklare att söka och bli mer känt!
				Ja främst i socioekonomiska områden främst i skolor som tensta, rinkeby och hjulsta är upprustning av skolor angeläget prioriterad i stockholms området.

SD

E-post	Förnamn	Efternamn	Info	Kommentar
				Sverigedemokraterna tycker att skolan ska förstatligas. Och sätta nationella krav så att det inte är kommunens ekonomi som bestämmer skolans kvalitet.
				I Hörby kommun slösas det med pengar hej vilt på onödiga ting och hade de prioriterat viktiga saker så hade kommunen haft råd till detta själva

V

E-post	Förnamn	Efternamn	Info	Kommentar
				Jag tycker också det borde finnas ett statligt stöd att söka för att bygga nya lokaler i särskilt snabbt växande kommuner. Det går ut över elevernas

				undervisning annars då kostnaderna för den fysiska skolan går ut över pengar till elevundervisning.
--	--	--	--	---

3. Nu är det statliga stödet 25 procent av upprustningskostnaden. Anser du att det statliga stödet ska öka, vara oförändrat eller minska?

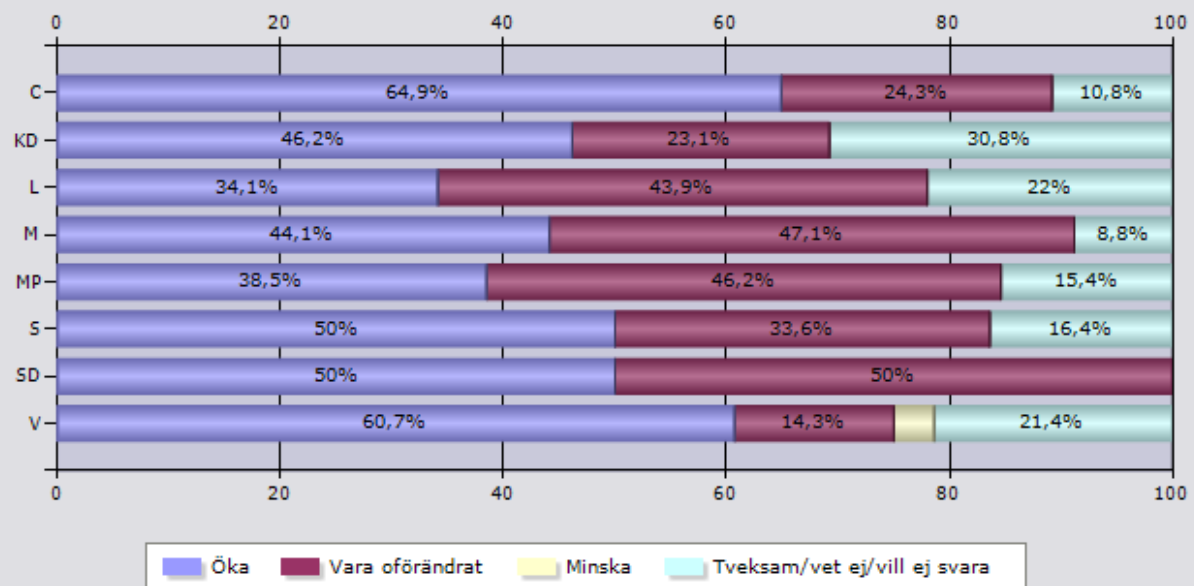

	C	KD	L	M	MP	S	SD	V
Öka	64,9%	46,2%	34,1%	44,1%	38,5%	50%	50%	60,7%
Vara oförändrat	24,3%	23,1%	43,9%	47,1%	46,2%	33,6%	50%	14,3%
Minska	0%	0%	0%	0%	0%	0%	0%	3,6%
Tveksam/vet ej/vill ej svara	10,8%	30,8%	22%	8,8%	15,4%	16,4%	0%	21,4%
Svarande	37	13	41	34	26	116	10	28
Inget svar	0	0	0	0	1	2	1	0

C

E-post	Förnamn	Efternamn	Info	Kommentar
				Med tanke på de byggnormer som var rådande under 1970-1990 talet med flytspackel och tätskick osv, är det rimligt med ett högre stöd för att ha möjlighet att åtgärda de lokaler som byggdes under denna tid.
				Svårt för små kommuner om inte bidraget höjs.

KD

E-post	Förnamn	Efternamn	Info	Kommentar
--------	---------	-----------	------	-----------

L

E-post	Förnamn	Efternamn	Info	Kommentar
				Alternativt att staten tar över ansvaret för skolan helt.
				Det är ju, som allt annat, en prioriteringsfråga. För att få önskad effekt tror jag att stödet skulle behöva vara större. Men än viktigare är tydlig lagstiftning eller infospredande om att skollokaler, för att vara reellt tillgängliga för alla elever, kan behöva vara allergiserade.

				Kommunerna skiljer sig alldeles för mkt åt i det avseendet.
--	--	--	--	---

M

E-post	Förnamn	Efternamn	Info	Kommentar
				Tyvärr är statliga stöd med krav på medfinansiering ganska uddlöst
				Finns annat som staten behöver göra, som ex stöd för en likvärdig skola.
				Finns det utrymme att öka det i budgeten är det bra.

MP

E-post	Förnamn	Efternamn	Info	Kommentar
--------	---------	-----------	------	-----------

S

E-post	Förnamn	Efternamn	Info	Kommentar
				Det viktigaste för att få full effekt av bidragen är att handläggningstiderna kortas. Det är omöjligt att få in detta i budgetarbetet annars. Det är också viktigt att handläggarna följer de krav som står i anvisningarna och inte kräver in nya handlingar efter eget tycke vilket jag råkat ut för.
				Våra lokaler är ju liksom hela

				miljonprogramsområdena i mycket dåligt skick. Statligt stöd för att kunna prioritera förbättringar är värdefullt.
				Kanske inte en generell ökning. Det viktigaste är att även medelstora och små kommuner har möjlighet att söka. Jag har blivit informerad om att det ofta är de stora kommunerna som har bättre möjlighet dels att arbeta med själva ansökan, dels att kunna medfinansiera. Kanske skulle man kunna se över detta så att alla kommuner oavsett egna personella resurser och andra förutsättningar, har möjlighet att söka och ta del av statliga stöd? Så att det kommer alla barn till godo!

SD

E-post	Förnamn	Efternamn	Info	Kommentar
--------	---------	-----------	------	-----------

V

E-post	Förnamn	Efternamn	Info	Kommentar
				Vår kommun har en stor kassakista...så vi kan ta av den....så de kommuner som behöver det mer får

				mer..
				Behovspröva. Mycket satsas på nybyggnation men underhåll av äldre skolor eftersatt

Antal svarande under perioden

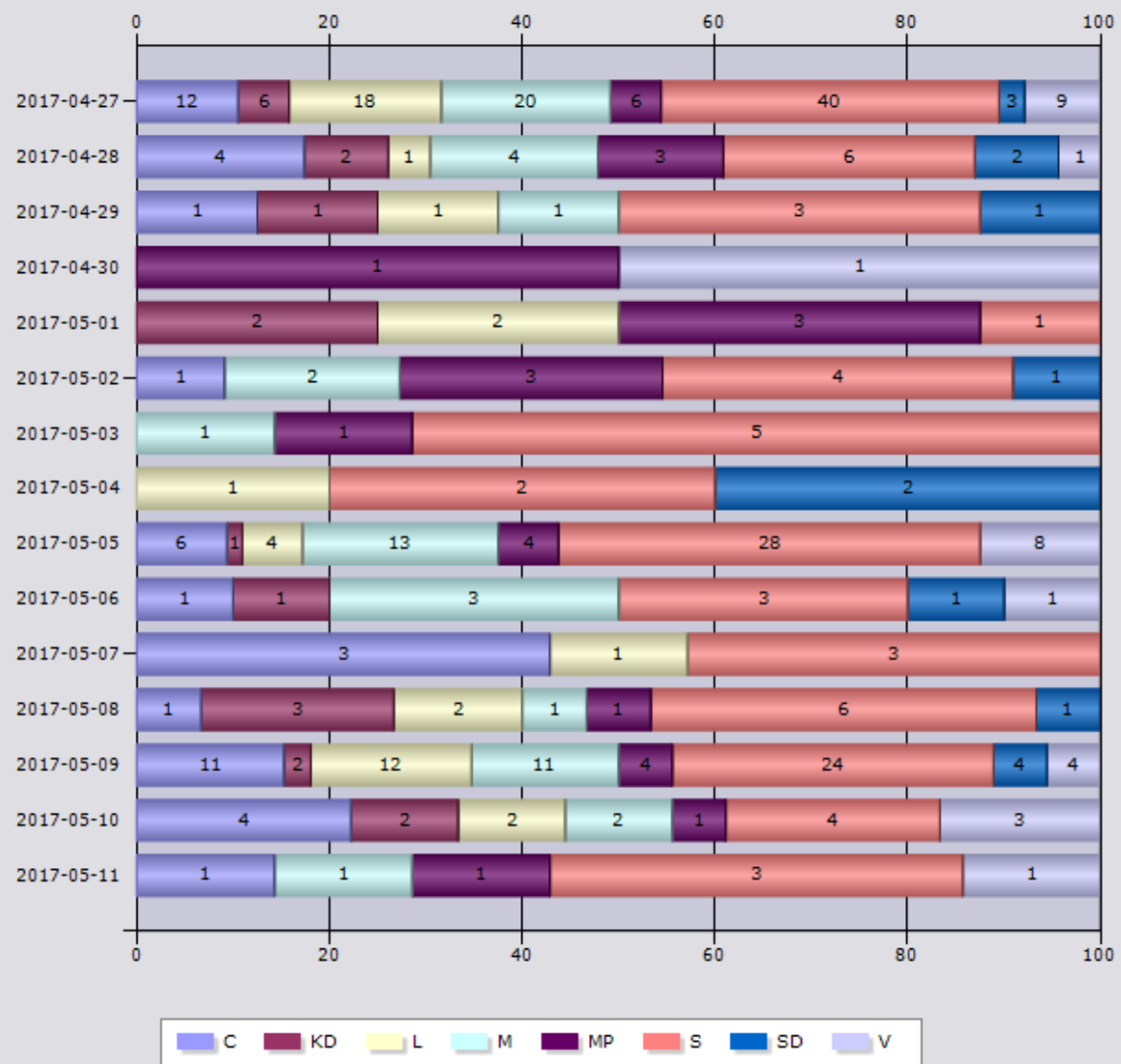

C

Mottagare	Ej kontaktbara	Svarande	Svarsfrekvens
306	25	45	16%

KD

Mottagare	Ej kontaktbara	Svarande	Svarsfrekvens
150	7	20	14%

L

Mottagare	Ej kontaktbara	Svarande	Svarsfrekvens
229	15	44	20,6%

M

Mottagare	Ej kontaktbara	Svarande	Svarsfrekvens
523	28	59	11,9%

MP

Mottagare	Ej kontaktbara	Svarande	Svarsfrekvens
183	6	28	15,8%

S

Mottagare	Ej kontaktbara	Svarande	Svarsfrekvens
960	47	132	14,5%

SD

Mottagare	Ej kontaktbara	Svarande	Svarsfrekvens
148	15	15	11,3%

V

Mottagare	Ej kontaktbara	Svarande	Svarsfrekvens
171	8	28	17,2%